

# isal

## ÍNDICE DE SALARIOS

### A B R I L 2 0 2 1

**CREEBBA**

CENTRO REGIONAL DE ESTUDIOS ECONÓMICOS  
DE BAHÍA BLANCA ARGENTINA



creebba  
Facebook



creebba  
Instagram



creebba.org.ar  
Sitio Web



@creebba  
Twitter



creebba  
YouTube



info@creebba.org.ar  
E-mail

# Índice de Salarios Bahía Blanca

## Abril 2021

En el mes de abril, el Índice de Salarios (ISAL) registró un crecimiento del 2,1% en relación al mes anterior. En igual período los precios de la economía medidos por el IPC – CREEBBA se elevaron un 5,2%. Por su parte, la variación acumulada a lo largo de 2021 en el ISAL se ubicó en 13,2% mientras que la tasa de inflación para el mismo lapso temporal fue del 16,9%.

**Tabla 1: Índice de Salarios e IPC - CREEBBA**

	Variación porcentual (%)		
	Respecto al mes anterior	Acumulado anual	Interanual
Índice de Salarios	2,1	13,2	41,9
Índice de Precios al Consumidor*	5,2	16,9	41,1

\* IPC-CREEBBA para el mismo periodo de referencia del ISAL.

En el gráfico 1 se presenta la variación porcentual del ISAL junto con la del IPC - CREEBBA para los últimos meses. Tal como se puede advertir, en abril se produjo una divergencia entre ambos indicadores. En particular, la tasa de inflación se despegó respecto del ritmo de crecimiento de los salarios al registrar el nivel más alto del último año y medio.

**Gráfico 1: Evolución del ISAL e IPC**

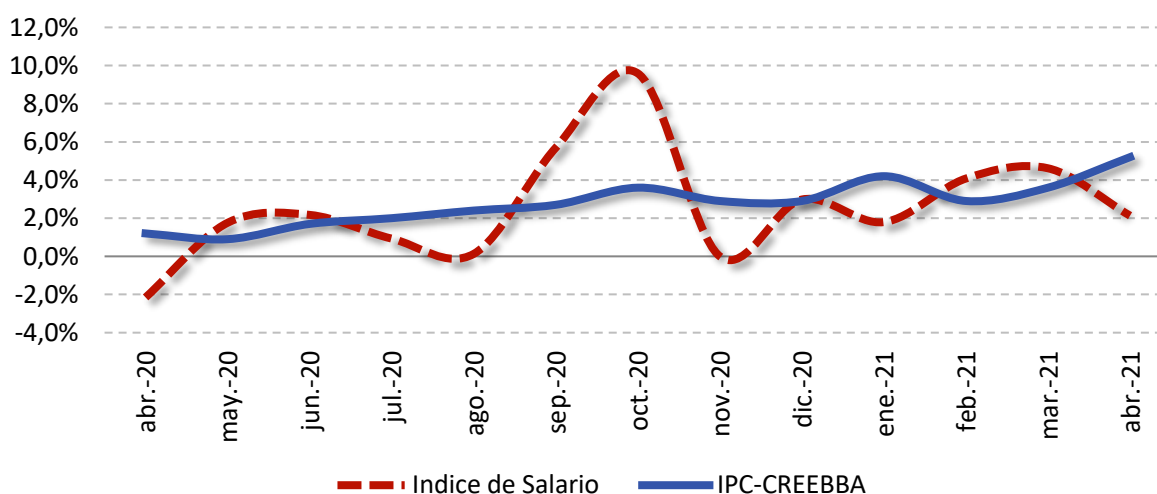

El gráfico 2 expone el Índice de Salarios deflactado para los últimos meses, lo cual permite analizar la evolución de su poder adquisitivo (salario real). En abril, como consecuencia de la aceleración inflacionaria, el salario real registró una contracción del 2,9%, en tanto que acumula en lo que va de 2021 una caída del 3,1%. Por último, respecto a abril de 2020 se registró una variación del 0,5%.

Con el actual escenario, la recuperación del último trimestre de 2020 quedó desdibujada, retornando a niveles de salario real similares a los de abril y mayo del año pasado, cuando se produjo una importante caída producto del impacto de la cuarentena estricta. La dinámica de deterioro actual es consecuencia de un 2021 que viene exhibiendo tasas de inflación elevadas en relación a los incrementos salariales acordados en los convenios colectivos (4% y 3,2% promedio mensual respectivamente). Cabe destacar que varios de estos convenios incluyen cláusulas de revisión como respuesta a una posible aceleración de la inflación en los próximos meses. Por último, al margen de la coyuntura mencionada, se puede observar que el poder adquisitivo de los trabajadores locales todavía no alcanzó el punto mínimo de la serie registrado en agosto de 2020.

**Gráfico 2: Índice de Salarios deflactado por IPC-CREEBBA**  
Base mayo 2018=100

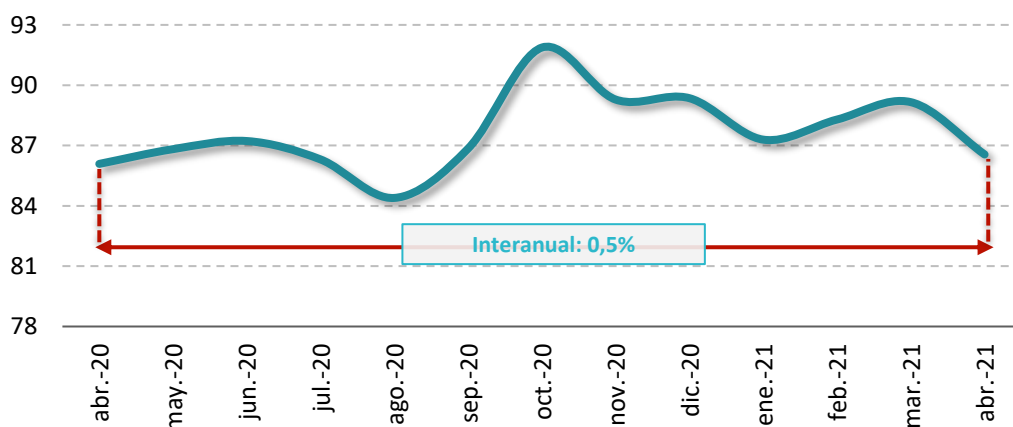

En el gráfico 3 se presentan las variaciones interanuales del índice de salarios. Como se puede advertir, la recuperación del salario que se vio hacia el final del año pasado no se mantuvo en los primeros cuatro meses de 2021 en tanto el índice deflactado no exhibió modificaciones significativas.

**Gráfico 3: Variación interanual del ISAL en términos reales**

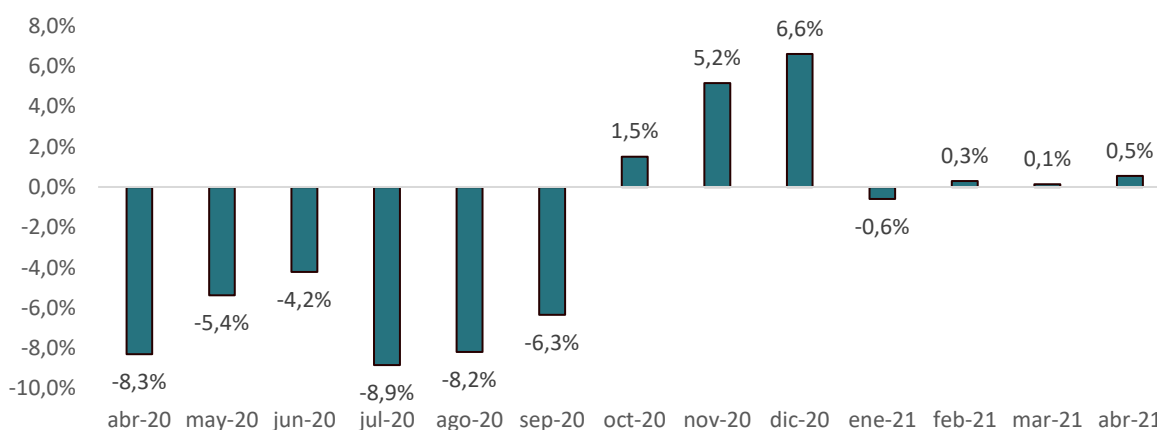

Por último, en la tabla 2 se presenta la serie del Índice de Salarios junto con la variación mensual e interanual correspondiente al último año.

**Tabla 2: Serie del Índice de Salarios**

*base mayo 2018=100*

Año	Mes	Número Índice	Variación mensual	Variación interanual	
2020	Abril	188,5	-2,2%	36,2%	
	Mayo	191,8	1,8%	36,7%	
	Junio	196,0	2,2%	37,2%	
	Julio	197,8	0,9%	30,0%	
	Agosto	198,0	0,1%	28,1%	
	Septiembre	209,0	5,7%	26,6%	
	Octubre	229,4	9,6%	37,1%	
	Noviembre	229,4	0,0%	34,8%	
	Diciembre	236,2	3,0%	36,1%	
	2021	Enero	240,5	1,8%	31,4%
		Febrero	250,3	4,1%	34,0%
		Marzo*	261,8	4,6%	35,9%
Abril*		267,4	2,1%	41,9%	

\* Datos provisorios sujetos a modificaciones en función de nuevos acuerdos paritarios con carácter retroactivo.

## Metodología

Información metodológica disponible en "Análisis de la evolución del salario durante el año 2018 en Bahía Blanca por medio del Índice de Salarios (ISAL)". IAE n° 156 de junio 2019: [http://www.creebba.org.ar/iae/iae156/3\\_Salario\\_IAE\\_156.pdf](http://www.creebba.org.ar/iae/iae156/3_Salario_IAE_156.pdf)



# CREEBBA

CENTRO REGIONAL DE ESTUDIOS ECONÓMICOS  
DE BAHÍA BLANCA ARGENTINA

---



FUNDACIÓN  
BOLSA DE COMERCIO  
DE BAHÍA BLANCA

[www.creebba.org.ar](http://www.creebba.org.ar)

Teléfono +54 (291) 455 1870 | Alvarado 280 (B8000CJF) | Bahía Blanca | Provincia de Buenos Aires | Argentina